

MARTS–MAJ 2019

RØMØ SOGNS KIRKEBLAD

SCT. CLEMENS KIRKE



MOD HØJE TIDER

*Se, vi går op til Jerusalem
Forklarelsens stad, den skære.
Vor Frelser har sagt, at hvor han er,
Dér vil han, at vi skal være
(Den Danske salmebog 172)*

19. MAR. Tirsdag, kl. 19.30
Alle er velkomne
Sogneaften i Rømø Præstegård

LIVET I DAG BAG TREMMERNE

Sognepræst på Rømø Gertrud Yde Iversen om at være fængselspræst:
Om at holde blikket fast på den indsatte som et menneske, om at møde skylden og skammen, troen og kærligheden indenfor murene og om at finde ord til trøst og håb.



Påske

PÅSKE I
SCT. CLEMENS, RØMØ

Fra Sct. Clemens Påskeprogram:

Aftensgudstjeneste Skærtorsdag,
liturgisk gudstjeneste Den Lange
Fredag, Goldbergvariationer på
Steinwayflygel i Rømø præstegård,
påskehjemmesse med kor og trompet. Se mere på:

www.sctclemensromo.dk



4. MAJ Lørdag, kl. 19
Alle er velkomne.
Kaffe og kage, 25. kr
4. maj på Rømø

FRED OG FILM

Vi fejrer 4. maj med lys i vinduerne, aftensgudstjeneste i Sct. Clemens kirke v/ præst Steen Tygesen og film med tanke på fred i vor tid og i vores historie i præstegårdens konfirmandstue: I KRIG OG KÆRLIGHED.

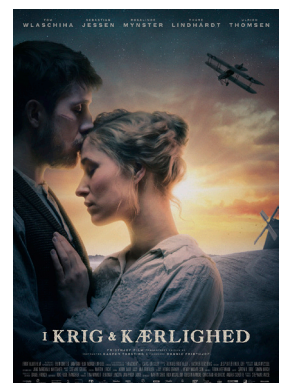

Filmen handler om den unge Esben, der efter tre år i felten deserterer for at slippe fra de barske kampe og blive genforenet med sin kone Kirstine og deres lille søn Karl. Men da Esben endelig vender tilbage, er alt forandret. Filmen er den første danske film, der foregår under 1. Verdenskrig, og den er optaget på Als og i Tønder.

GUDSTJENESTER

17. MAR 2. S. I FASTEN
10.30 Gertrud Yde Iversen

24. MAR 3. S. I FASTEN
9.00 Ian Ørtenblad

31. MAR MIDFASTE
10.30 Gertrud Yde Iversen

7. APR MARIAE BEBUDELSE
10.30 Gertrud Yde Iversen

14. APR PALMESØNDAG
10.30 Gertrud Yde Iversen

.. PÅSKE .. SE OMTALE ..

18. APR SKÆRTORS DAG
19.00 Gertrud Yde Iversen

19. APR LANGFREDAG
10.30 Gertrud Yde Iversen
Liturgisk gudstjeneste

21. APR PÅSKEDAG
10.30 Gertrud Yde Iversen
Kor og trompet

22. APR ANDEN PÅSKEDAG
10.30 Gertrud Yde Iversen
Kor og trompet

28. APR 1. S.E. PÅSKE
10.30 Steen Tygesen

.. FRED OG FILM .. SE OMTALE ..

4. MAJ
kl 19.00 Steen Tygesen

5. MAJ 2. S.E. PÅSKE
Der henvises til fastlandet

12. MAJ 3. S.E. PÅSKE
9.00 Ian Ørtenblad

17. MAJ ST BEDEDAG. KONFIRMATION
10.30 Gertrud Yde Iversen

19. MAJ 4. S.E. PÅSKE
10.30 Gertrud Yde Iversen

26. MAJ 5. S.E. PÅSKE
10.30 Gertrud Yde Iversen

30. MAJ KR. HIMMELFARTSDAG
10.30 Gertrud Yde Iversen

2. JUN 6. S.E. PÅSKE
10.30 Gertrud Yde Iversen

9. JUN PINSEDAG
10.30 Gertrud Yde Iversen

KIRKELIG VEJVISER

SOGNEPRÆST

Gertrud Yde Iversen Havnebyvej 154, Kirkeby, 6792 Rømø.
Fredag er fridag. Tlf.: 74 75 52 94. E-mail: gyi@km.dk

ORGANIST

Mie Schmidt Vangsbovej 15, Brøns, 6780 Skærbæk.
Tlf.: 30 23 97 93. E-mail: frumie@live.dk

KIRKESANGER

Tanja Hauge Rahbek Langdalsvej 13, Mølby.
Tlf.: 30 13 33 81. E-mail: tanjarahbek@gmail.com

GRAVER / KIRKETJENER

Kian Karstens Tøndervej 9,1, 6780 Skærbæk.
Tlf.: 20 99 74 32.

Kirkegårdskontoret Havnebyvej 152. Træffetid
tirsdag-fredag kl. 8.00-8.30. Mandag er fridag.
Tlf.: 74 75 52 31. E-mail: graverkontoret.romo@mail.dk

GRAVERMEDHJÆLP

Benny Rechenberger Østergade 3, 6280 Højer.
Tlf.: 20 71 34 42.

FORMAND FOR MENIGHEDSRÅDET

Viggo Sten Christensen Drosselvej 9, Havneby, 6792
Rømø. Tlf.: 40 40 39 41. E-mail: viggoc1212@gmail.com

KIRKEVÆRGE

Kirsten Rasmussen Prilen 37, Kongsmark.
Tlf.: 21 42 79 33. E-mail: krprilen@bbsyd.dk

KIRKENS ÅBNINGSTID

Hver dag kl. 8-16. Der er automatisk åbning/lukning.
Toiletter er åbne kl. 8-21.

Kirkebladet udkommer omkring 1/2, 1/6 og 1/10, 2018.

Menighedsrådets dagsorden og referater fra
møder kan læses på sognets hjemmeside.

Kirkebil kan gratis benyttes af fastboende til både
gudstjenester og arrangementer ved henvendelse dagen
før til Frifelt Taxa tlf.: 74 75 72 15.

GUDSTJENESTELISTE / ARRANGEMENTER

Ret til ændringer forbeholdes. Se venligst sognets
hjemmeside, her finder man seneste opdateringer på
fx gudstjenestetiderne.

KirkeogKlægt.dk



**SCT. CLEMENS
RØMØ**

WWW.SCTCLEMENSROMO.DK



KIRKE PÅ KYSTEN.DK
KUESTEN KIRCHE.DK



Vejkirker
OG ANDRE ÅBNE KIRKER